

CHIEMSEE
ALPENLAND

BERGE SEEN BAYERN

STADT ROSENHEIM IHRE GASTGEBER 2018



Stadt Rosenheim

Bayern®



Atemberaubendes Alpenpanorama, historische Bürgerhäuser und malerische Gassen. Rosenheim ist eine bayerische Stadt wie aus dem Bilderbuch - und das nicht erst seit dem Erfolg der beliebten ZDF-Serie „Die Rosenheim-Cops“. Rosenheim bietet eine ungewöhnliche Mischung aus alpenländischer Tradition und südländischer Lebensart.

Rosenheim genießen

Beginnen Sie Ihren Streifzug auf dem Max-Josefs-Platz, der mit seinen Straßencafés und attraktiven Geschäften das Herz der Altstadt bildet. Entspannt können Sie hier nach Trachtenmode, sportlichen Outfits oder Designerstücken stöbern. Einen der besten Espressi Deutschlands genießen Sie in der Kaffeerösterei Dinzler. Kaffee im außergewöhnlichen Ambiente bietet das Café Aran. Wer's herzhaft mag: Urige Wirtshäusertischen heimische Bierspezialitäten und regionale Schmankerln auf. In wenigen Gehminuten von der Altstadt entfernt finden Sie Natur und Ruhe. Hier empfiehlt sich ein Spaziergang im ehemaligen Landesgartenschau-gelände in romantischer Auenlandschaft mit herrlichen Blicken auf Inn, Mangfall und die Alpen.

Kultur wird groß geschrieben

Zahlreiche Museen, hochkarätige Klassik-Konzerte und vielfältige Theateraufführungen und Ausstellungen bereichern das kulturelle Angebot der Stadt. Höhepunkte des Jahres sind das Rosenheimer

Herbstfest, das größte Volksfest in Oberbayern, das Sommerfestival und der Christkindlmarkt. Zahlreiche weitere Veranstaltungen locken Besucher von Nah und Fern.

Als Fernsehkulisse ausgewählt zu werden gleicht einem Ritterschlag. Mit der beliebten Stadtführung „Auf den Spuren der Rosenheim-Cops“ lernen Sie die Kulisse der „Rosenheim-Cops“ kennen und folgen den Spuren von Kommissar Korbinian Hofer. Bei der Stadtführung „Im Herzen der Altstadt“ tauchen Sie in die vom Handel und Handwerk geprägte Stadtgeschichte ein.

Ein Besuch in Rosenheim lohnt sich zu jeder Jahreszeit und bei jedem Wetter. Wir freuen uns auf Sie!

TOURISTINFO ROSENHEIM
Hammerweg 1 | 83022 Rosenheim
Tel.: 08031 / 365-9061 | Fax: -9060
touristinfo@vkr-rosenheim.de
www.touristinfo-rosenheim.de

Art	Anzahl	qm	Typ	A	B	C
H	65		EH	80,-	80,-	80,-
H	65		DH	104,-	104,-	104,-
H	5		TH	144,-	144,-	144,-
G	3		EH	57,-	61,-	56,-
G	4		DH	78,-	83,-	78,-

Gruppenpreise, Mehrbettzimmer, Kinderermäßigung, Ferienwohnung, Tagungsräume in verschiedenen Größen auf Anfrage



Hotel - Landgasthof Happinger Hof ****

Martin Kupferschmied
Happinger Str. 23-25
83026 Rosenheim
Tel.: +49 (0)8031 616970
Fax: +49 (0)8031 616975
info@happingerhof.de
www.happingerhof.de

Lage: Unser gemütlicher Landgasthof befindet sich am südlichen Stadtrand von Rosenheim in ruhiger Lage.
Ausstattung: Das familiär geführte Hotel ist in bayerischem Landhausstil ausgestattet.
Besonderheit: Verschiedene Gaststuben und eine große Terrasse mit Biergarten laden zum Verweilen ein. Die Küche verwöhnt die Gäste mit typisch bayerischen und internationalen Speisen. Für unsere kleinen Gäste haben wir einen Spielplatz mit Streichelzoo.



Art	Anzahl	qm	Typ	A	B	C
H	18		EH	98,-	78,-	128,-
H	17		DH	137,-	117,-	167,-
H	3		DB	197,-	177,-	227,-

Zuschlag p.P.: HP € 35,00 / VP € 65,00
Doppel- als Einzelzimmer; Aufpreis € 20,00/Nacht
Babybett (zzgl. € 15,00/Nacht) / Mehrbettzimmer auf Anfrage
Schlafcouch für Kinder im Doppelzimmer (€ 20,00/Nacht)

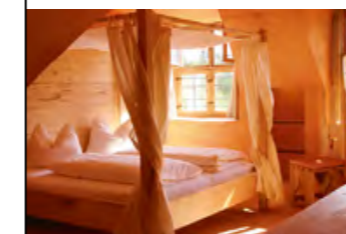

Hotel San Gabriele ****

Rainer Pommer
Zellerhornstr.16
83026 Rosenheim
Tel.: +49 (0)8031 26070
Fax: +49 (0)8031 260740
info@hotel-sangabriele.de
www.hotel-sangabriele.de

Lage: Ruhig am Ortsrand - 2 km zum Zentrum bzw. zur Autobahn
Ausstattung: Viele Zimmer mit Himmelbetten, massive Holzzimmerausstattung im mittelalterlichen Stil.
Besonderheit: Außergewöhnliches Ambiente, verwinkelte Gänge, Nischen mit Kerzen, vergoldete Wasserhähne, Glaswaschbecken, tv. Wasserbetten oder Whirlwanne. Restaurant: Ambiente bei Kerzenschein u. offenem Feuer, Bedienungen in Mönchskutten, gehobene italienische Küche. Haustiere: gerne mitbringen (+12,00 €/Nacht).



Art	Anzahl	qm	Typ	A	B	C
HG	33		EH	77,-	104,-	119,-
HG	31		DH	92,-	119,-	134,-
HG	16		ZH	92,-	119,-	134,-
HG	9		TH	122,-	149,-	164,-
HG	2		SI	180,-	200,-	220,-

HS: Messe und Festival / NS: Freitag-Sonntag / VS: Montag-Donnerstag Zuschlag p.P.: Frühstück € 13,00, HP, VP & Dreibettzimmer auf Anfrage



Tryp by Wyndham Rosenheim ****

Brixstraße 3
83022 Rosenheim
Tel.: +49 (0)8031 3060
Fax: +49 (0)8031 306415
info@tryprosenheim.com
www.tryprosenheim.com

Lage: Das Hotel liegt direkt im Herzen der Stadt, nur 1 Fahrstunde von München, Salzburg und Innsbruck entfernt.
Ausstattung: Die modernen Zimmer in drei Kategorien sind ausgestattet mit Handtuchwärmern, Minibar, Flatscreen TVs, Telefon, W-Lan.
Besonderheit: Das moderne, 4-Sterne Businesshotel liegt direkt an der Fußgängerzone, Einkaufs- und Unterhaltungsmöglichkeiten sind in nächster Nähe. Sky Sports Bar in der Lobby, gratis Sky Cinema Kanal in den Gästezimmern, gratis W-Lan im ganzen Hotel.



Art	Anzahl	qm	Typ	A	B	C
HG	17		EH	89,-	89,-	99,-
HG	17		EH	99,-	99,-	109,-
HG	23		DH	132,-	132,-	152,-

Halbpension: € 22,- / zzgl. pro Person
kostenloses Highspeed W-LAN
Messepreise, Familien- und Mehrbettzimmer auf Anfrage



Parkhotel Crombach GmbH *** S

Gerhard und Andreas Crombach
Kufsteiner Straße 2
83022 Rosenheim
Tel.: +49 (0)8031 3580
Fax: +49 (0)8031 33727
info@parkhotel-crombach.de
www.parkhotel-crombach.de

Lage: Das Hotel liegt mitten im Herzen Rosenheims - am Rande des Salingartens. Der Frühstücksraum, die große Gartenterrasse und viele Zimmer bieten den direkten Blick ins Grüne.
Ausstattung: Gemütlich ausgestattete Zimmer, Flachbildschirm TVs, Satellitenprogramme, Internet TV, kostenloses W-Lan, Fitnessraum mit Life Fitness Geräten.
Besonderheit: Das Hotel liegt direkt beim KULTUR+KONGRESS ZENTRUM und der Fußgängerzone mit ihren Biergärten, Restaurants und attraktiven Einkaufsmöglichkeiten.



ART: H=Hotel HG=Hotel Garni G=Gasthof PS=Pension FW=Ferienwohnung PP=Privatzimmer

TYP: E=Einzelzimmer Z=Zweibettzimmer D=Doppelzimmer T=Dreibettzimmer S=Suite W=fließend Kalt+Warmwasser C=Dusche oder Bad H=WC+Dusche B=WC+Bad I=WC+Dusche oder Bad

Art	Anzahl	qm	Typ	A	B	C
HG	16		EH	70,-	70,-	70,-
HG	14		DH	95,-	95,-	95,-

Mehrbettzimmer auf Anfrage.

Alpenhotel Wendelstein

Kathrin Silbernagl
Bahnhofstr. 4-6
83022 Rosenheim
Tel.: +49 (0)8031 33023
Fax: +49 (0)8031 33024
wendelstein@cablenet.de
www.hotel-wendelstein.de

Lage: Das Hotel liegt 3 Minuten vom Bahnhof Richtung Stadtmitte.
Ausstattung: Unsere Zimmer sind ausgestattet mit Dusche, WC und Kabelfernseher. WLAN gebührenpflichtig.
Besonderheit: Familiengeführtes Hotel. Hoteleigene Bar. Parkplätze am Haus.



Art	Anzahl	qm	Typ	A	B	C
G	1	18	EH	69,-	69,-	69,-
G	7	22	DH	99,-	99,-	99,-
G	1	42	TH	140,-	140,-	140,-
G	2	36	DC	120,-	120,-	120,-
G	1	29	DH	112,-	112,-	112,-

Landgasthof zum Erdinger Weissbräu

Martin Obermüller
Aisinger Str. 101
83026 Rosenheim
Tel.: +49 (0)8031 7969419
Fax: +49 (0)8031 7979417
servus@landgasthof-erdinger.de
www.landgasthof-erdinger.de

Lage: Südlicher Stadtrand, in ruhiger Lage
Ausstattung: Moderner bayrischer Landhausstil
Besonderheiten: Mit Zirbelholz ausgestattete Zimmer. Urige, bayrische Gaststube in stillvoller Ambiente (mehrere Stub'n). Bay. Küche mit regionalen Produkten



Sonderzeiten: Messe, Herbst & Oktoberfest
Kinder im Zimmer der Eltern bis 6 Jahre frei
Alle Nichtraucherzimmer / Zustellbett möglich

Check-in 14 Uhr und Abreise 11 Uhr, Rezeption 14 bis 22 Uhr, Schüsselsafe bei Late Check-in (Ruhetag Mittwoch)

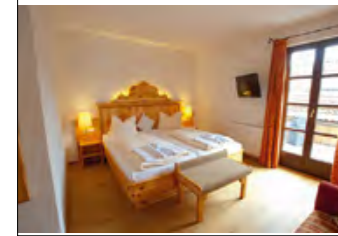

Restaurant & Pension Schützenhaus GbR

Familie Peksoy
Küpferlingstr. 62
83024 Rosenheim
Tel.: +49 (0)8031 85580
Fax: +49 (0)8031 235507
ocakbasi.hotelrestaurant@yahoo.de
www.ocakbasi-rosenheim.de

Lage: Nähe Stadtzentrum
Besonderheit: Anatolische Grillspezialitäten. Schauen Sie der Zubereitung Ihrer bestellten Gerichte am Grill zu. Schöner Biergarten.



Einzel-, Doppel- und Dreibettzimmer mit Dusche und WC im Gang.
exklusive Frühstück € 25,- pro Person/Tag

Art	Anzahl	qm	Typ	A	B	C
G	13		EW	30,-	30,-	30,-
G	6		DW	60,-	60,-	60,-
G	3		TW	90,-	90,-	90,-
G	2		VW	120,-	120,-	120,-

Pension Seiffert

Luise Küblbeck
Münchener Str. 68
83022 Rosenheim
Tel.: +49 (0)8031 13986

Lage: Im Stadtzentrum, Nähe Bahnhof
Besonderheit: Übernachtung ohne Frühstück, Aufenthaltsdauer ab 2 Nächte, Nichtraucher



Ohne Frühstück, ab 2 Übernachtungen
Nichtraucher!

Art	Anzahl	qm	Typ	A	B	C
PP	3		DH ***	80,-	80,-	80,-
FW	3 (1-2P)	50	DW ****	80,-	80,-	80,-

Lindlweber-Hof 3 F **** / 3 P ***

Familie Kalweit
Raublinger Str.10
83026 Rosenheim
Tel.: +49 (0)8031 67738
Fax: +49 (0)8031 615382
kontakt@lindlweberhof.de
www.lindlweberhof.de

Lage: Unser Haus mit ländlichem Charakter befindet sich ca. 4 km vom Zentrum entfernt im Süden von Rosenheim.
Ausstattung: Exklusiv ausgestattete 4-Sterne Ferienwohnungen und gemütliche 3-Sterne Zimmer.
Besonderheit: Der historisch neu renovierte Bauernhof aus dem Jahr 1598 liegt im schönsten Urlaubsgebiet Bayern.



Hunde nicht erlaubt; Mehrbettzimmer auf Anfrage
Nichtraucher - Haus;
FW: Weitere Personen auf Anfrage.
Kurzaufenthalt mit Aufpreis



Boardinghouse Rosenheim

Kaiserstr. 18
83022 Rosenheim
Tel.: +49 (0)8031 357770
Fax: +49 (0)8031 188730
info@boardinghouse-rosenheim.de
www.boardinghouse-rosenheim.de

Lage: Im Stadtzentrum
Besonderheit: Besonders geeignet für Langzeitaufenthalte, Ein- bis Dreitageaufenthalte auf Anfrage.



Ohne Frühstück, Preise auf Anfrage.
Endreinigung 30,- €.

Art	Anzahl	qm	Typ	A	B	C
FW	1 (1-2P)	40	BW	55,-	55,-	55,-

Ferienwohnung im Zentrum

Doris Meyn
Reifenstuelstr. 2
83022 Rosenheim
Mobil: +49 (0)157 34636436
Tel.: +49 (0)8654 3096555
dorisimeyn@gmx.de

Lage: Ferienwohnung direkt im Zentrum von Rosenheim, 5 Minuten von der historischen Altstadt und dem Bahnhof entfernt.
Ausstattung: Ruhige Lage, 40m², Schlafzimmer, Wohnzimmer, Küche, Bad, TV, Balkon
Besonderheit: Mit Tiefgaragenstellplatz, Café nebenan



Belegung mit 3 Personen zum Preis zu 80,- €/Nacht möglich.
Kurzaufenthalt bis zu 7 Tage zzgl. 20,- €.

Art	Anzahl	qm	Typ	A	B	C
FW	1 (1-2P)	60	BW	50,-	50,-	50,-

Ferienwohnung Jäntschi

Gisela Jäntschi
Lindenweg 38
83022 Rosenheim
Tel.: +49 (0)8031 2216422
gisela.jaentschi@web.de

Lage: Südrand von Rosenheim, Bergblick, 1,5km zum Zentrum, ca. 2 km zum Bahnhof
Ausstattung: 1. Stock, Balkon, 2 getrennte Schlafzimmer (1 Einzelzimmer und 1 Doppelzimmer), Wohnzimmer, Esszimmer, Bad, Küche mit Spülmaschine, Gartenbenutzung, Nichtraucher
Besonderheit: Keine Haustiere



Mehrbelegung gegen Aufpreis (je € 5,- pro Person)
Ab der 8. Übernachtung 5,- € Ermäßigung pro Nacht
5,- € Aufpreis pro Nacht bei weniger als 3 Übernachtungen
Bettwäsche und Handtücher gegen Gebühr, oder selbst mitbringen

Art	Anzahl	qm	Typ	A	B	C
FW	1 (2-4P)	50	DW	50,-	50,-	50,-

Ferienwohnung Wolff

Christine und Johann Wolff
Lindenweg 20
83022 Rosenheim
Tel.: +49 (0)8031 3912068
a.wolff7707@gmail.com

Lage: Südrand von Rosenheim, 1,5 km vom Zentrum und Bahnhof entfernt.
Ausstattung: Großer Wohn- / Schlafrum, 1 Schlafrum, Küche, Bad, TV, Nichtraucher
Besonderheit: Keine Haustiere



Jede weitere Person 5,- €.
Nur ab 2 Übernachtungen! Bettwäsche incl.

Art	Anzahl	qm	Typ	A	B	C
FW	1 (1-2P)	65	BW	55,-	70,-	90,-

Ferienwohnung Meyer-Aisingerwies

Elke + Stefan Meyer
Waldeckweg 17
83026 Rosenheim
Tel.: +49 (0)8031 615433
Fax: +49 (0)8031 615434
meyer-rosenheim@t-online.de

Lage: Ruhige Lage, Südrand von Rosenheim, sehr gute Verkehrsanbindung.
Ausstattung: EG, Terrasse und Garten, Schlafzimmer, Wohnzimmer, vollausgestattete Wohnküche, Bad mit Badewanne, Waschmaschine, TV, WLAN, Nichtraucher.
Besonderheit: PKW-Stellplatz, Shuttledienst und Kreativkurse auf Anfrage. Tischtennis möglich.



Mehrbelegung auf Anfrage möglich. 1-4 Personen
Bettwäsche und Handtücher inklusive.



Anfahrtbeschreibung TOURISTINFO ROSENHEIM

Mit dem Zug, weiter zu Fuß: Vom Bahnhof Rosenheim in ca. 10-15 Gehminuten zu erreichen.

Mit dem Auto: Die TOURISTINFO (Ausschilderung Parkhaus P1 folgen) liegt optimal an der Autobahnverbindung A8, München-Salzburg. Die TOURISTINFO befindet sich im Parkhaus P1. In unmittelbarer Nähe befinden sich die Parkhäuser P2 und P10. Die gebührenpflichtigen Parkhäuser sind von 0.00-24.00 Uhr geöffnet.

Anfahrt mit dem Bus: Über die Autobahn A8 aus beiden Richtungen München/Salzburg und Autobahn A93 aus Innsbruck, Ausfahrt Rosenheim. Bitte die Höhenbeschränkung ab 3,5 m beachten (Kufsteiner-/Klepperstraße) und über die Umgehungsstraße in die Stadt fahren. Dann der Ausschilderung Parkhaus P1/ LOKSCHUPPEN folgen.

Busparkplätze: Reichenbachstraße (am LOKSCHUPPEN) und Loretowiese (nicht während des Herbstfestes und anderen Großveranstaltungen), ca. 15 Gehminuten zur TOURISTINFO.

Die Angaben im Gastgeberverzeichnis entsprechen dem Stand vom November 2017 und können gegebenenfalls geringfügig im Jahresverlauf durch Vermieter geändert werden. Aus falschen Angaben oder nicht erfüllten Leistungszusagen des jeweiligen Leistungsträgers kann keine Schadensersatzpflicht gegenüber dem Ersteller dieses Prospektes abgeleitet werden. Alle Eintragungen beruhen auf Angaben der einzelnen Vermieter. Die Verantwortung für die Inhalte der Bilder- und Textanzeigen trägt der Gastgeber. Die Berichtigung von Irrtümern sowie Druck- und Rechenfehlern bleibt vorbehalten.

Rosenheim erleben



„AUF DEN SPUREN DER ROSENHEIM-COPS“

Tatort Rosenheim. Wer kennt sie nicht, die beliebte Serie im ZDF um den Rosenheimer Kommissar Korbinian Hofer, einem Urbayern wie er im Buche steht und seine Kollegen. Die zahlreichen Fans der Serie können jetzt auf den Spuren der Rosenheim-Cops die Originaldrehorte der neuen und alten Folgen kennenlernen und dabei die Stadt auf eine andere Weise entdecken. Oder wussten Sie, dass die schmucke Polizeistation eigentlich das Rosenheimer Rathaus ist?

ganzjährig: Samstag - 16 Uhr
Juni - Sept: Mittwoch - 18 Uhr + Sonntag - 11 Uhr
(Erwachsene: 6,50 € | Kinder: 5,00 €; Mindestteilnehmerzahl 5 Personen, die Teilnehmerzahl ist limitiert)

RADLN RUND UM ROSENHEIM

Unter diesem Motto machen die Radwege die schönsten Stellen des Umlandes für jeden Fahrradfan „erfahrbar“. Entdecken Sie bei diesen leichten Halbtages- und Tagestouren den schönen Bergblick, die zahlreichen Badeseen, die schattigen Waldwege und die zahlreichen Sehenswürdigkeiten. Drei verschiedene Routen treffen sich in Rosenheim und verbinden neun Orte von Bad Aibling bis Stephanskirchen miteinander. Legen Sie eine Pause in den Gaststätten am Weg ein oder besuchen Sie die reizvolle Innenstadt von Rosenheim. Die passende Radkarte mit Tourenvorschlägen (z.B. Themen-Rundwege „Moore & Gewässer“, „Entspannung und Besinnung“ u.v.m.) ist in der Touristinfo erhältlich.



Privatzimmer-Vermittlung Rosenheim

Für Touristen, Geschäftsleute, Studenten oder Wohnungssuchende zur Überbrückung, tage- bis monataweise: **Wir vermitteln preiswerte Unterkünfte jeglicher Art!** Alle Objekte wurden von uns besichtigt, auf Sauberkeit, Fahrradkeller/Parkmöglichkeit überprüft und kategorisiert.



Zimmer ab **24,- €*
Appartements ab 33,- €*
Ferienwohnungen ab 35,- €*
* Die angegebenen Preise gelten pro Nacht/Pers.**

Samerbergstr. 10, 83026 Rosenheim
Tel.: +49 (0) 8031 / 221 53 11
Mobil: +49 (0)152 / 29 87 51 65
info@bedandbreakfast-chiemgau.de
www.bedandbreakfast-chiemgau.de

WINTER-ERLEBNISTOUREN 2017/2018

Sollte die weiße Pracht zu schnell dahinschmelzen oder die Füße vom Skifahren schmerzen, ist Rosenheim das richtige Ausflugsziel für Ihre Winterurlaubstage. Nicht nur ein Shoppingstreifzug durch die weihnachtlich geschmückte Stadt oder den täglich geöffneten Christkindlmarkt laden ein, sondern der Winter bietet bis in den März hinein abwechslungsreiche und attraktive Erlebnisse:

- Dez. - Febr. Unheimliche und kuriose Geschichten**
Ein abendlicher Streifzug um Aberglauben und Hexenwahn
- Jan. - März Rosenheimer Kaffeehausgeschichten**
Kaffee-Kultur vom Feinsten
- Dez. - März. Kunstmühle und Dinzler - Kaffeegenuss**
Turmbesteigung und Kaffeemenü
- Jan. - März Kulinarische Führung - Winterspezial**
Rosenheimer Stadtführung für Genießer
- Dez. - März „Sechs Tore hatte der Markt“**
Spannende Nachtwächterführung

VERANSTALTUNGEN 2017/2018

- 23.03.2018 - 10.06.2018 "Licht aus! Die Nacht im Bilderbuch", Städt. Galerie
- 13.02.2018 Faschingstreiben am Stadtplatz
- im März 2018 Starkbierfest, Innthalhalle
- 18.03.2018 Verkaufsoffener Sonntag
- 01.05.2018 Antik- & Trödelmarkt
- 05. - 06.05.2018 Rosenheim in Bewegung
- 6.05.2018 Verkaufsoffener Sonntag
- 24.06.2018 Rosenheim-Rundfahrt mit Radmarathon
- 07.07.2018 Hitzefrei Festival
- 13.07.2018 - 21.07.2018 Rosenheimer Sommerfestival
- 30.07.2018 - 04.08.2018 Rosenheimer Golfwoche
- 03.08.2018 - 11.08.2018 Kinokultur Woche
- 15.08.2018 Antik- & Trödelmarkt
- 18.08.2018 Innstraßenfest
- 25.08.2018 - 09.09.2018 Rosenheimer Herbstfest
- 28.09.2018 Rosenheimer Schmankerlstraße
- 03.10.2018 Rosenheimer Citylauf
- 05.10.2018 Rosige Zeiten
- 12.10. - 28.10.2018 Rosenheimer Kleinkunsttage
- 28.10.2018 Verkaufsoffener Sonntag/Mantelsonntag
- 10.11. - 11.11.2018 Rosenheimer Rücken- & Gesundheitstage
- 23.11.2018 - 25.11.2018 Kunst & Handwerk, Städtische Galerie
- 30.11.2018 - 24.12.2018 Rosenheimer Christkindlmarkt

Herausgeber: VKR GmbH, ein Unternehmen der Stadt Rosenheim, Änderungen vorbehalten! Bildnachweis: VKR ROSENHEIM; Titelbild Stadt Rosenheim © Melanie Tiffe; Andreas Jacob; Rosenheim-Cops lizenziert durch ZDF Enterprises GmbH ©ZDF 2015 - alle Rechte vorbehalten, Stand November 2018

WIR HELFEN IHNEN GERNE WEITER!

Sie suchen eine Unterkunft oder ein Restaurant? Sie brauchen eine Wander- oder Radlkarte? Sie planen eine Gruppenreise und benötigen ein passendes Programm? Sie möchten die Altstadt entdecken, oder benötigen Freizeit-, Einkaufs- u. Ausflugstipps in der Stadt oder Region? Das Team der TOURISTINFO berät Sie gerne!



**TOURISTINFO
ROSENHEIM**
(TOURISTINFO im Parkhaus P1)

Hammerweg 1, 83022 Rosenheim
Tel.: 08031 / 365-9061, Fax: -9060
touristinfo@vkr-rosenheim.de
www.touristinfo-rosenheim.de



Veronika Bauer und Birgit Neumeier